Produktdatenblatt

POLARIS 39331/58

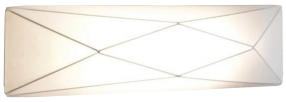

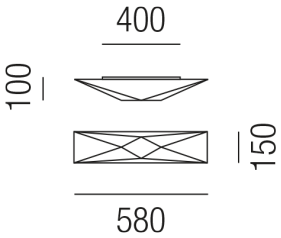

IP 20 230VAC A++ - A F

Beschreibung

WL/DL POLARIS
rechteckig/Metall weiß
Stretchstoff schneeweiß
580x150/H-A100mm
für 2x LED ILLU E27 4W
Anschluss 230V Wechselspannung, Schutzklasse I - Elektrische Isolierungsklasse (IEC), Schutzart IP20, Anwendung im Innenbereich, Installation an der Wand oder Decke, 4 seitiger Lichtaustritt - Rundumlicht (in alle Richtungen), Leuchte geeignet für die Montage auf entflammbaren Oberflächen, Energieeffizienzklasse, A++ - A

Projektbilder - Zusatzbilder - Detailbilder

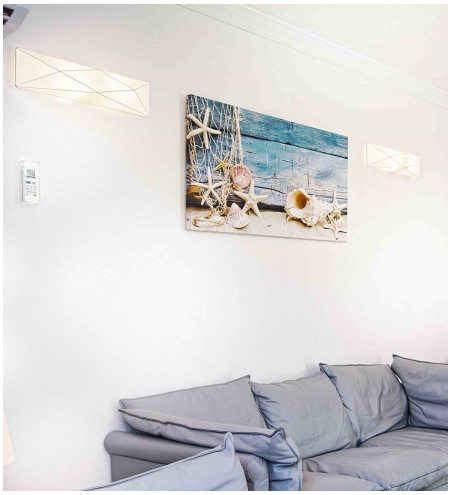

Technische Änderungen vorbehalten, druck-, scan- und kalibrierungsbedingt sind Farbabweichungen möglich.

Leuchtwurm GmbH | 6210 Wiesing | Gewerbegebiet Bradl 325 | T +43 5244 64827.0 | F +43 5244 65454 | office@leuchtwurm.at | www.leuchtwurm.at