Produktdatenblatt

PARADISE 19730/18-W

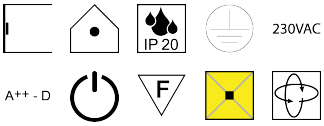

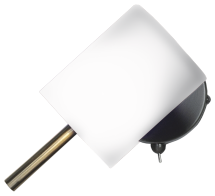

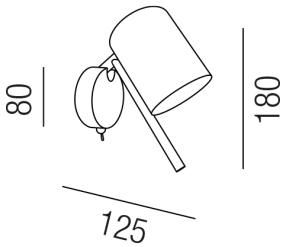

Beschreibung

WL PARADISE - Kippschalter
1fl/Nickel satin/Glas weiß
dm8/H18/AL12,5/für 1xG9 230V 33W
Anschluss 230V Wechselspannung, Schutzklasse I - Elektrische Isolierungsklasse (IEC), Schutzart IP20, Anwendung im Innenbereich, Installation an der Wand, drehbar und schwenkbar, 4 seitiger Lichtaustritt - Rundumlicht (in alle Richtungen), Leuchte geeignet für die Montage auf entflammbaren Oberflächen, mit integriertem Schalter (ON/OFF), Energieeffizienzklasse, A++ - D

Technische Änderungen vorbehalten, druck-, scan- und kalibrierungsbedingt sind Farbabweichungen möglich.

Leuchtwurm GmbH | 6210 Wiesing | Gewerbegebiet Bradl 325 | T +43 5244 64827.0 | F +43 5244 65454 | office@leuchtwurm.at | www.leuchtwurm.at