# Produktdatenblatt

## ALMSENNERIN 28461/35-LOGO

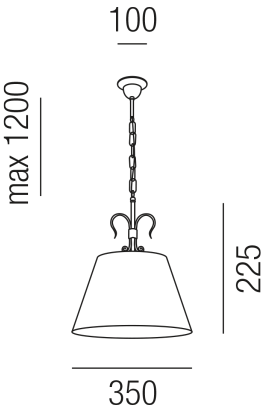


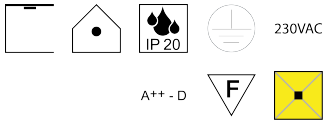


### Beschreibung

HL ALMSENNERIN - ohne Locheffekt
1fl/rostfärbig/Metallschirm konisch/gelasertes LOGO (VORLAGE)
dm35/H22,5/für 1xE27 70W
Anschluss 230V Wechselspannung, Schutzklasse I - Elektrische Isolierungsklasse (IEC), Schutzart IP20, Anwendung im Innenbereich, Installation an der Decke, 4 seitiger Lichtaustritt - Rundumlicht (in alle Richtungen), Leuchte geeignet für die Montage auf entflammbaren Oberflächen, Energieeffizienzklasse, A++ - D

### Projektbilder - Zusatzbilder - Detailbilder

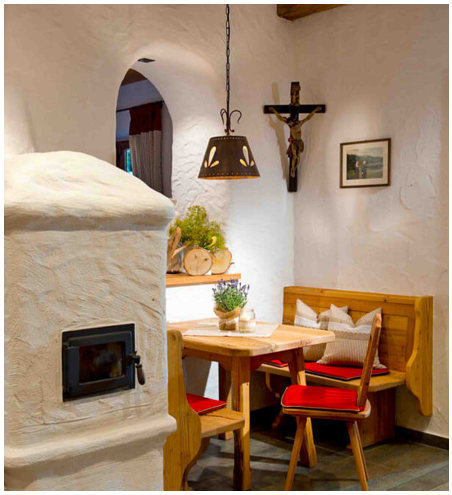

Technische Änderungen vorbehalten, druck-, scan- und kalibrierungsbedingt sind Farbabweichungen möglich.